Organograma da Prefeitura Municipal de Gravatá

Chefe do Poder Executivo
PREFEITO
Joselito Gomes da Silva

VICE-PREFEITO
Edvaldo Jose dos Santos Junior

Controladoria e Ouvidoria Geral do Município
CONTROLADOR (CC1)
Bruno César Ferreira da Silva

Gabinete do Prefeito
CHEFE DE GAB (CC1)
Liliane Moreira da Costa

Gabinete do Governo
CHEFE DE GAB (CC1)
Paulo Apolinário da Silva Júnior

Gabinete de Comunicação e Imprensa
CHEFE DE GAB (CC1)
Sérgio Rodolfo de Lima

Procuradoria Geral do Município
PROCURADOR (CC1)
Brasílio Antonio Guerra

Secretaria de Ciência, Tecnologia e Inovação
SECRETÁRIO (CC1)
Janael Martins de Vasconcelos

Gerência de Licitações
GERENTE DE LIC. (CC1)
Victor Hugo de Menezes

Conselho Municipal dos Direitos da Criança e do Adolescente - COMDICA
PRESIDENTE
Velúzia Rodrigues do Nascimento

Núcleo Gestor Administrativo - NGA
PREFEITO
Joselito Gomes da Silva

Instituto de Previdencia dos Servidores Municipais de Gravatá - IPSEG
PRESIDENTE (CC1)
José Everaldo de Lima

Agência Municipal de Meio Ambiente - AMMA
PRESIDENTE (CC1)
Artur César de Souza Melo Teixeira

Secretaria da Administração
SECRETÁRIO (CC1)
Laercio Roberto Lemos de Souza

Secretaria de Agricultura e Desenvolvimento Rural
SECRETÁRIO (CC1)
Luis José da Silva

Secretaria de Assistência Social e Juventude
SECRETÁRIA (CC1)
Viviane Facundes da Silva

Secretaria de Controle Urbano
SECRETÁRIO (CC1)
Vital Medeiros de Melo

Secretaria de Educação
SECRETÁRIA (CC1)
Iranice Batista de Lima

Secretaria de Finanças
SECRETÁRIO (CC1)
Fabio Romero da Silva

Secretaria de Indústria e Comércio
SECRETÁRIO (CC1)
João Paulo de Lemos

Secretaria da Mulher
SECRETÁRIA (CC1)
Maria Ester Gomes de Melo

Secretaria de Obras e Serviços Públicos
SECRETÁRIO (CC1)
Ricardo Loureiro Malta Filho

Secretaria de Planejamento e Orçamento
SECRETÁRIO (CC1)
Edvaldo Jose dos Santos Junior

Secretaria de Saúde
SECRETÁRIO (CC1)
Anderson Bruno de Oliveira

Secretaria de Segurança e Defesa Civil do Município
SECRETÁRIO (CC1)
Gilmar José de Oliveira

Secretaria de Turismo Cultura Esporte e Lazer
SECRETÁRIO (CC1)
Marllon Vinicius de Lima Barbosa

LEGENDA

- Prefeito
- Vice Prefeito
- Órgãos de Assessoramento
- Órgãos Consultivos
- Administração Indireta
- Unidades Executoras

GRAVATÁ
PREFEITURA MUNICIPAL
COMPROMISSO COM AS PESSOAS

Organograma do Gabinete do Prefeito do Município de Gravatá

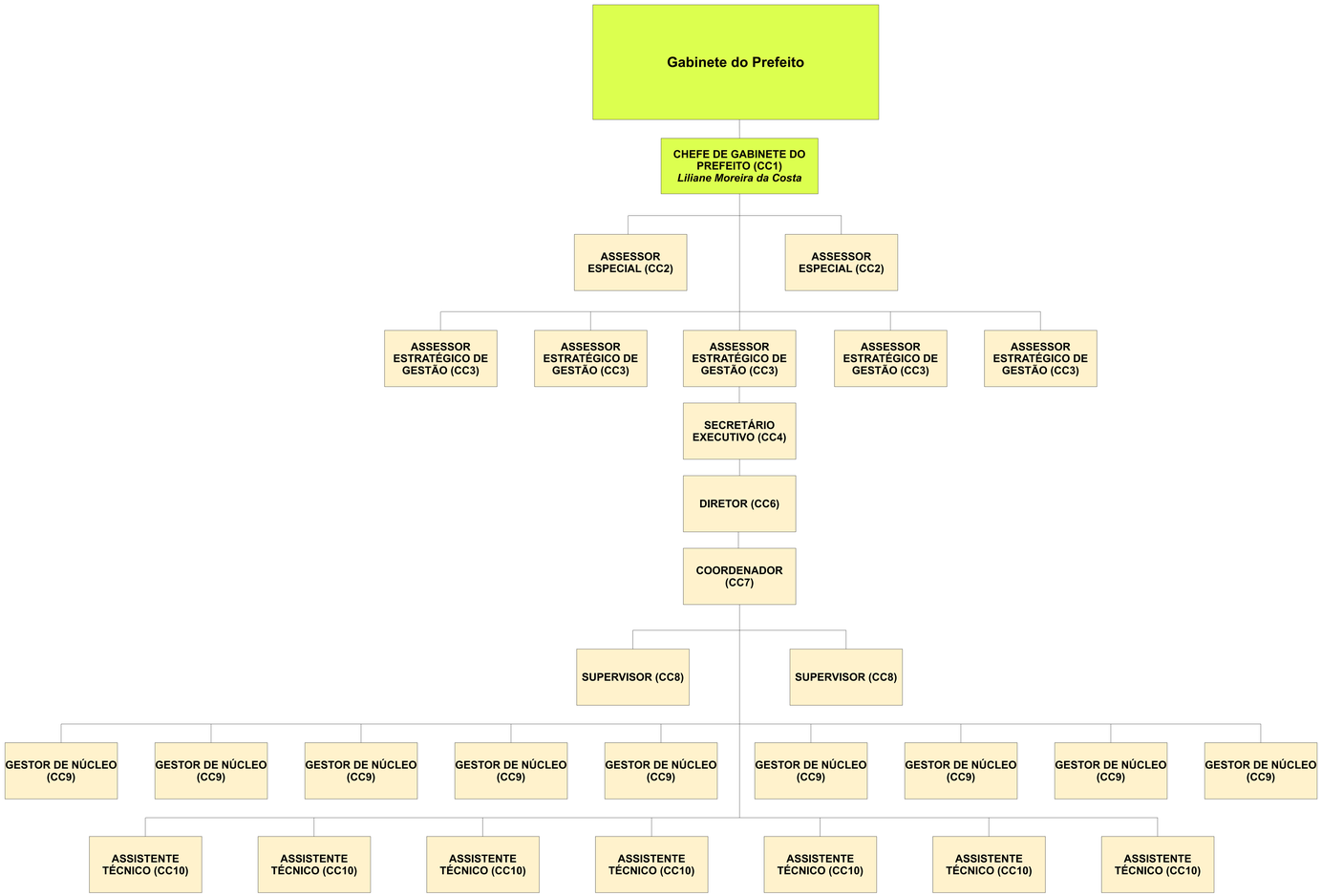

GRAVATÁ
PREFEITURA MUNICIPAL
COMPROMISSO COM AS PESSOAS